

UTEKELEZAJI WA CHF KUELEKEA CHF ILIYOBORESHWA (ICHF).

**KIKAO KAZI CHA WAGANGA
WAKUU WA MIKOA NA
HALMASHAURI**

**TAREHE 13-18 AGOSTI, 2018
UKUMBI WA LAPF-DODOMA**

YALIYOMO

- Utangulizi
- Utekelezaji wa CHF ya sasa
- Changamoto
- Dhana ya CHF iliyoboreshwa
- Mapungufu kuelekea CHF iliyoboreshwa
- Ufumbuzi wa Changamoto.
- Mambo muhimu ya kuzingatia
- Hitimisho

Utangulizi

- Mfuko wa Afya ya Jamii ulianzishwa kwa sheria ya Mfuko wa Afya ya Jamii SURA 409 ya mwaka 2001.
- Walengwa wa mfuko huu walikuwa ni wananchi walio katika **sekta isiyo rasmi** ambao ni zaidi ya asilimia 80,
- Sheria ya CHF iliwataka wananchi wote kuchangia kwa hiyari,
- CHF ilitekelezwa katika Halmashauri na TIKA kwenye miji na majiji.
- Sheria ya CHF iliruhusu Halmashauri zote kuunda sheria ndogo ili kuweza kutekeleza kutokana hali halisi ya Halmashauri husika.

Utekelezaji Mfuko wa Afya ya Jamii

- Mwaka 2016/2017 wananchi walijiunga na mfuko wa CHF/TIKA kwa asilimia **24**, lengo ilikuwa asilimia **30**
- Kiasi cha **Sh.14,085,800,000** mchango wa wananchi, na **Sh. 4,000,000,000** ni mchango wa Serikali (Tele kwa Tele)
- June **2017/2018** asilimia **24.5** walijiunga na Mfuko wa Afya , Kiasi cha Bilioni 14.5 kimekusanywa
- Madai ya Tele kwa Tele yaliongezeka katika mwaka wa fedha **2017/18**, madai yalifikia kiasi cha **Sh.Bilioni 6**
- June **2018** kiasi cha **Sh. 3,721,467,138** za tele kwa tele zimelipwa

Uchangiaji wa Mfuko wa Bima ya Afya ya Jamii Juni2017-Julai 18

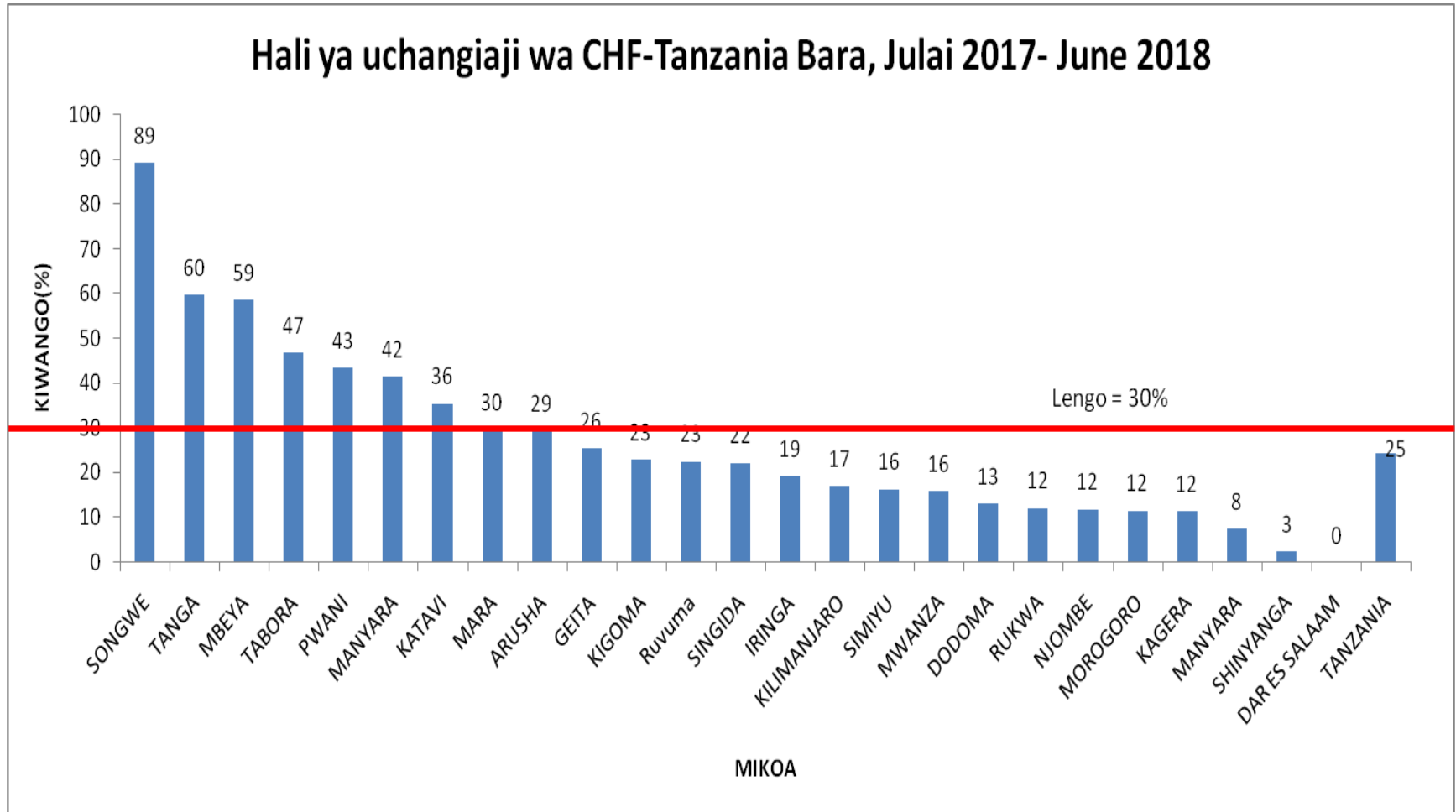

Uchangiaji wa Mfuko wa Bima ya Afya ya Jamii 2016/17-2017/18

Mlinganisho wa uchangiaji wa CHF Tanzania Bara 2016/2017, 2017/2018

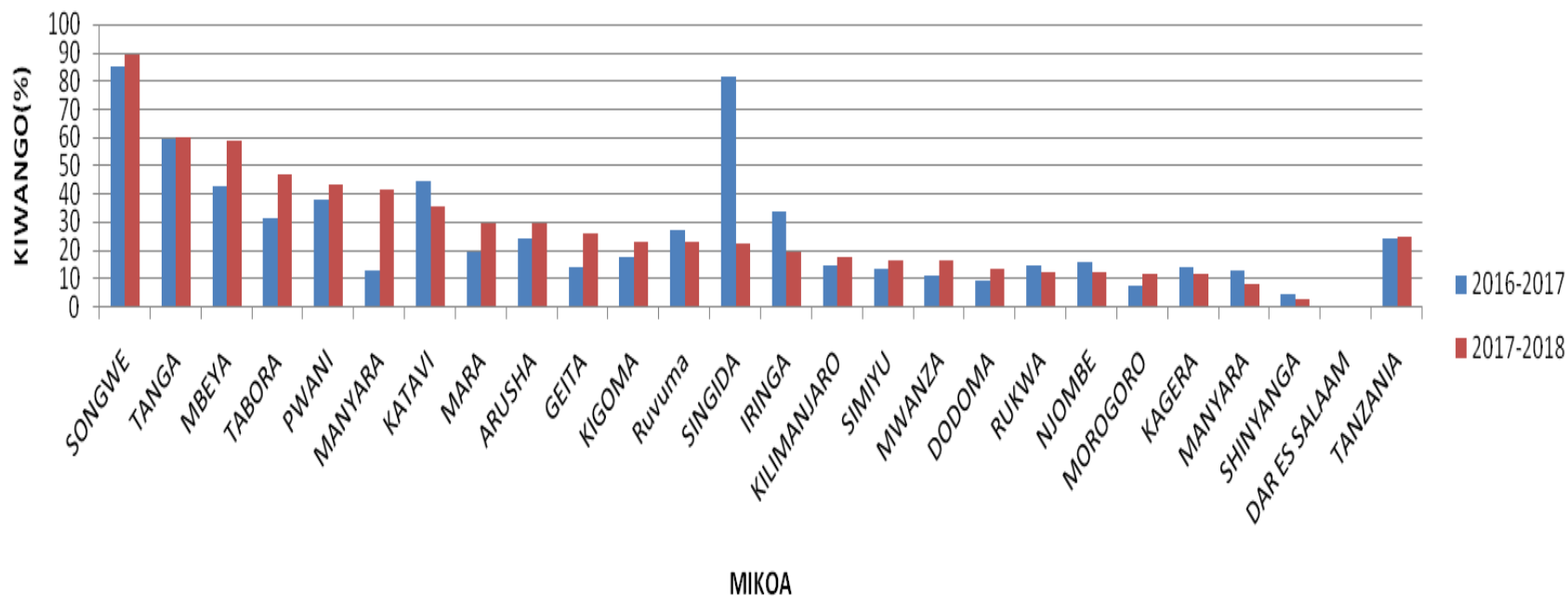

Changamoto katika Utekelezaji wa CHF

- Kutokuwa na mfumo rasmi wa kutolea taarifa.
- Kuwa na usimamazi duni wa ukusanyaji na matumiazi ya fedha,
- Usimamizi hafifu wa bodi/kamati za vituo katika usimamizi wa fedha za mfuko.
- Viwango vidogo vya uchangiaji na vinavyotofautiana kwa kila Halmashauri
- Usambazaji na utumiaji duni wa miongozo ya CHF.

Changamoto...

- Wanachama kujiunga katika vituo vya kutolea huduma wakati ni wagonjwa kinyume na misingi ya bima
- Kuto kutenganishwa kwa majukumu kati ya mnunuzi na mtoaji wa huduma (purchaser-provider role) na hivyo watoa huduma kuelemeza
- Mwanachama kutopata huduma za rufaa nje ya Halmashauri/kituo alichojiandikishia.

Dhana ya CHF iliyoboreshwa

- Kufuatia changamoto hizo Serikali imedhamiria kufanya maboresho ya utekelezaji wa CHF.
- Maboresho hayo yanatokana na kuasili mafanikio ya CHF iliyokuwa inatekelezwa kwenye mikoa yenye wadau.9
- Uboreshaji wa CHF umezingatia maeneo makuu matatu:-
 - Usimamizi na Uendeshaji (Governance),
 - Usajili wa wanachama wa Mfuko (Enrolment),
 - Kitita cha mafao na ngazi ya upatikanaji wa huduma za Afya (Benefit Package)

Muundo wa CHF Iliyoboreshwa

Ngazi ya mkoa

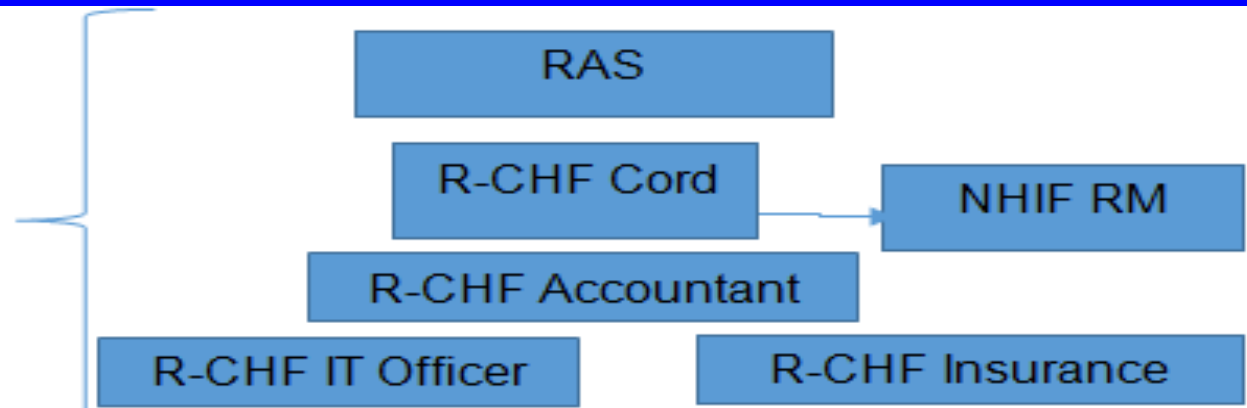

Ngazi ya Halmashauri

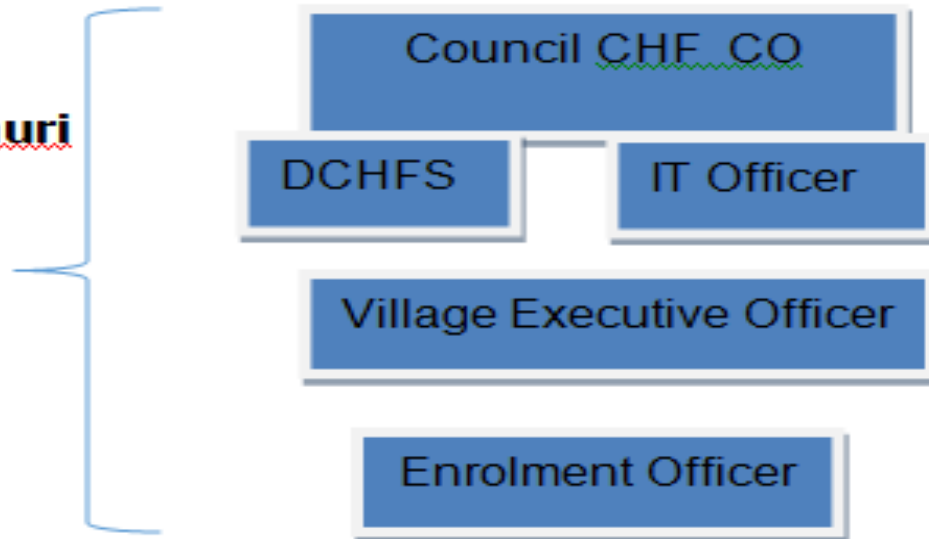

Hatua za utekelezaji wa CHF iliyoboreshwa

- Kukamilika kwa usambazaji wa Waraka Na 1 wa utekelezaji wa CHF iliyoboreshwa.
- Kuwajengewa uwezo wataalamu katika kutekeleza CHF iliyoboreshwa(watu wapato 20,600 wamepata mafunzo).
- Kukamilika ufunguzi kwa CHF akaunti kwa Makatibu Tawala wa Mikoa Yote ishirini na sita.
- Kuanza maandalizi ya kutekeleza CHF iliyoboreshwa kwa Mikoa yenye wadau.

Mafunzo ya CHF iliyoboreshwa



Baadhi ya wataalamu wa CHF wakijengewa uwezo.

Wataalamu hao walijumuisha

- Waratibu wa CHF
- Wahasibu
- Maafisa TEHAMA

Mafunzo...



- Wataalamu ngazi ya Taifa na wasimamizi wa mafunzo kutoka ngazi za Wizara. (TAMISEMI na WAMJ)

Sura na utekelezaji wa CHF iliyoboreshwa.

- Malipo ya mfumo wa “Capitation kwa watoa huduma utalipwa kwa kuzingatia:
 - Idadi ya wakaazi,
 - Matumizi ya huduma (Utilization) na
 - Wanachama wa CHF (Enrollment)
- Akaunti ya CHF ya RAS itawajibika kuhifadhi fedha za CHF za Halmashauri za Mkoa wake.
- Itaendelea kupokea fedha za tele kwa tele kutoka serikalini.
- Mkoa wa Dar es Salaam kipekee utaendesha CHF iliyoboreshwa kwa kiwango cha 120,000 kwa kaya na 40,000 kwa kichwa.

Sura ya tekelezaji wa CHF

- Usajili wa wanachama utafanyika kwa ngazi ya Kijiji kwa kutumia maafisa waandikishaji.
- Imeboresha kitita cha mafao kuanzia ngazi ya Zahanati hadi Mkoa aliojiandikishia,
- Imeboresha gharama za uchangiaji kinachofanana wa wote(30,000),
- CHF inatumia mfumo wa taarifa wa elektroniki katika ukusanyaji wa taarifa na usajili wa wanachama
- Mwanachama atapata huduma hadi Hospitali ya Rufaa ya Mkoa aliojiandikishia.

Ushiriki wa wadau

- Mafanikio ya CHF ni pamoja na wadau
- Wadau wa Maendeleo wakiwemo GIZ, HPSS, FARM ACCESS, NHIF, PS3, Mikoa na Halmashuri wameshirikishwa.
- Na bado CHF inakaribisha wadau wenye nia ya kutekeleza CHF iliyoboreshwa.

Changamoto kuelekea CHF iliyoboreshwa...

- Kutokamilika kwa mafunzo kwa ngazi ya maafisa waandikashaji na wasimamizi wapatao elfu kumi na sita nchi nzima(16000), Kiasi cha shilingi milioni 196,..zinahitajika
- Kukosekana kwa rasilimali fedha kwa ajili ya manunuzi ya vitendea kazi ikiwemo simu, vitabu vya usajili, ID kadi na gharama za mafunzo takribani shilingi bilioni 2.3 inahitajika

Ufumbuzi wa changamoto.

- Uteuzi wa EOs kwenye mkataba uende sambamba na sifa ya kuwa na simu ya Android
- Kuuboresha Mfumo wa IMMIS uweze kutumia USSD code ili aina yoyote ya simu iweze kutumika katika usajili.
- Mikoa iliyo na Wadau wa Maendeleo ianze utekelezaji mapema baada ya kukamilika kwa hatua zao za maandalizi
- Timu ya CHF Mkoa kubuni vyanzo vya fedha na kutafuta njia itakayoweza utekelezaji wa CHF kuanza katika Mikoa yao.

Mambo muhimu ya kuzingatia

- Kuhakikisha simu za vituo vya kutolea huduma zinanunuliwa,
- Kusimamia na kufuatilia fedha za CHF zitazopelekwa kwenye vituo zinatumika kwa kufuata miongozo na taratibu za matumizi ya fedha.
- Kuhakikisha uhamasishaji wa kujiunga na CHF unafanyika hususani kwenye maeneo yetu ya kutolea huduma na vikao halali vya utendaji(RCC,DCC,CMT)
- Kusimamia na kuhakikisha ICHF inasimamiwa na inatekelezwa.

Hitimisho

- CHF ni chanzo kimojawapo cha mapato lakini pia inatekeleza mpango wa “D BY D” HIVYO tukisimamia vizuri na kila mtu atatimiza wajibu wake itasaidia kufikia malengo yaliyotarajiwa hususani katika uboreshaji wa huduma za Afya.
TUMIA FEDHA UPATE PESA



Ahsanteni Sana!